LA COLONNE

Bulletin d'information de l'association « Patrimoine du Vairais »
N°2 AVRIL 2010

Sommaire :

P.1 *La journée du Patrimoine de Pays*

P.2 *François Véron de Forbonnais*

P.3 *Le domaine de Forbonnais*

P.4 *Sauvegarde du patrimoine: quelques adresses utiles*

Le site internet de l'association

L'assemblée Générale

DIMANCHE 20 JUIN 2010

Journée du Patrimoine de Pays & Journée des Moulins

« François Véron de Forbonnais et son domaine de Champaissant »

PROGRAMME

10h00-19h00: Exposition église de Champaissant

14h30: Conférence dans l'église de Champaissant

15h15: Randonnée vers le domaine de Forbonnais

16h00: Visite du domaine privé de Forbonnais
(uniquement visite guidée par l'association)

Manifestation entièrement gratuite

Association « PATRIMOINE DU VAIRAIS » Mairie 53bis, rue Nationale 72 110 St Cosme en Vairais
Courriel: patrimoineduvairais@orange.fr Site internet: www.patrimoineduvairais.fr

François VERON de FORBONNAIS

François VERON DE FORBONNAIS (1722-1800)

Portrait de QUENTIN DE LA TOUR (musée de Saint Quentin)

François VERON DE FORBONNAIS est une figure de l'histoire cosméenne et sarthoise. Son nom a été donné à une avenue et au collège de Saint Cosme en Vairais, mais aussi à un amphithéâtre de l'université du Maine et au musée Vert du Mans.

Né au Mans dans la paroisse Saint Nicolas (maison de la Sirène) le 3 Octobre 1722, François Véron de Forbonnais est issu d'une riche famille de fabricants et négociants d'étamines. Après avoir fait ses études au Mans et au collège de Beauvais à Paris, il travaille chez son père, puis voyage en Italie et en Espagne.

C'est sa traduction en français de l'ouvrage d'Ustaritz « Considérations sur les finances d'Espagne » en 1753 et ses « recherches et considérations sur les finances de la France depuis 1595 jusqu'en 1721 » publié en 1758, qui font la réputation de Véron de Forbonnais. Il devient alors un économiste reconnu et réputé en France, mais aussi en Europe. On le considère aujourd'hui comme l'un des fondateurs de l'économie politique.

En 1756, il est nommé inspecteur général des monnaies de France. Trois ans plus tard, il devient le collaborateur d'Etienne de Silhouette, contrôleur général des finances de Louis XV. Après le départ de celui-ci la même année, le Dauphin (Louis de France, héritier du trône et père du futur Louis XVI) lui propose le poste de contrôleur général des finances, que Forbonnais refuse. Il rédige de nombreux ouvrages d'économie et travaille à un projet de réforme de la taille (le principal impôt royal) qu'il juge injuste et arbitraire. Il cherche à unifier son mode de perception et veut assurer une répartition proportionnelle aux revenus. Forbonnais expérimente son projet sur les paroisses de Champaissant et de Contres. Il ne pourra cependant jamais le mettre en application dans le royaume de France en raison de l'hostilité d'une partie de la noblesse et de membres de la cour de Versailles, en particulier madame de Pompadour. Humaniste et homme des Lumières, Forbonnais rédige plusieurs articles de l'Encyclopédie de Diderot et d'Alembert, dont il est devenu l'ami, entre 1753 et 1755. Il est également conseiller au Parlement de Metz de 1763 à 1779.

Cependant, ce n'est vraiment qu'à partir de 1789 qu'il débute une carrière politique. Il rédige le cahier de doléances de la paroisse de Champaissant en Mars 1789, qui sert de modèle pour celui des paroisses voisines. Bien que n'étant pas élu député du Tiers Etat aux Etats Généraux qui se tiennent à Versailles à partir de Mai 1789, Forbonnais est appelé à Paris en 1790 pour siéger au comité des finances de l'Assemblée constituante. De 1791 à 1792, il préside le district de Mamers. Il est élu membre du conseil du département de la Sarthe en Novembre 1792, après avoir été battu lors de l'élection des députés à l' Assemblée législative en Septembre 1791.

Menacé par les Chouans, François Véron de Forbonnais est contraint de quitter son domaine de Champaissant en Mars 1799 pour se réfugier à Paris où il meurt le 20 Septembre 1800.

Le domaine de FORBONNAIS

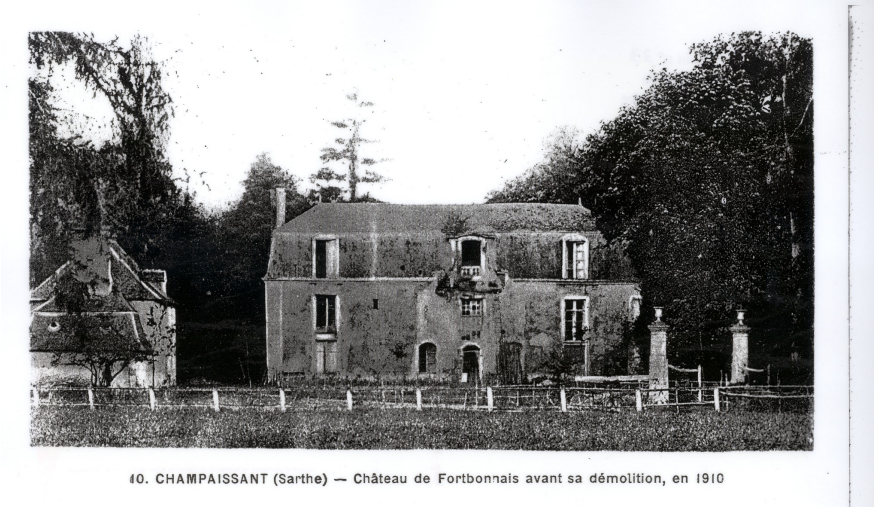

Le domaine de Forbonnais au début du XXe siècle

Les origines du domaine de Forbonnais remontent au Moyen Age. Dès le XIIe siècle s'élevait en ce lieu une maison forte avec basse cour. Vers 1250, on retrouve le nom de Furno Benedicto dans les archives, puis Fortbenoist vers 1290. A cette époque le domaine appartient à Pierre Bouju. Ses descendants le conservent jusqu'en 1594. Pierre Hameau l'achète alors, le domaine reste dans sa famille jusqu'en 1737.

François Véron du Verger, père de Véron de Forbonnais, l'acquiert en 1737. Il agrandit son domaine par l'acquisition de nombreuses terres et le vend à son fils en 1762. François Véron de Forbonnais fait construire le château en 1764. La propriété est entourée de douves encore visibles de nos jours. Elle est bordée par des bois, des garennes et des étangs (l'Etang, le Grand Etang, le Grand Etang rouge). Outre le château se trouvent également une maison des communs, des étables et un colombier.

François Véron de Forbonnais habite ce domaine en permanence à partir de 1788, après son mariage avec Melle Leray de Chaumont, fille du gouverneur des Invalides. La veuve de Forbonnais le conserve jusqu'à sa mort en 1829. Par la suite le domaine est laissé à l'abandon. Le château en ruine est démoli en 1910. Le superbe colombier s'effondre et les étables sont ensuite rasées. Il ne subsiste aujourd'hui que la maison des communs en cours de restauration. Jusqu'en 2002, les colonnes marquant l'entrée du domaine étaient encore en place. Elles ont été achetées et démontées depuis. L'acquéreur souhaitait alors les ériger place de la Sirène au Mans près de la maison natale de Véron de Forbonnais. Le projet semble aujourd'hui compromis. La commune de Saint Cosme en Vairais et l'association « PATRIMOINE DU VAIRAIS » souhaitent les racheter.

Le domaine de Forbonnais aujourd'hui

Sauvegarde du patrimoine: quelques adresses utiles

Vous êtes propriétaires d'une demeure de caractère, d'une maison de bourg, d'un corps de ferme, d'un four à Chanvre, …, et vous souhaitez entreprendre une restauration dans les règles de l'art . Sachez que certains organismes peuvent vous aider par des conseils techniques et parfois dans des démarches pour obtenir des subventions.

CAUE de la Sarthe

1, rue de la Mariette 72000 Le Mans
tél. : 02 43 72 35 31 - fax : 02 43 84 79 30
email : caue.sarthe@wanadoo.fr
site internet : www.caue-sarthe.com

Fondation du Patrimoine

19bis, rue de l'Etoile 72000 Le Mans
Tél/Fax: 02 43 20 77 52
email: fondationpatrimoine72@wanadoo.fr
Site internet: www.fondation-patrimoine.com

Maisons paysannes de France

8 passage des deux sœurs 75009 PARIS
Tél. : 01 44 83 63 63 Fax : 01 44 83 63 69
Site internet: www.maisons-paysannes.org

Le site internet de l'association

Le site internet de l'association « PATRIMOINE DU VAIRAIS » est maintenant en ligne à l'adresse suivante:
www.patrimoineduvairais.fr

Vous y découvrirez les activités et les projets de l'association, le patrimoine et l'histoire de Saint Cosme en Vairais à travers les rubriques suivantes:

- L'association
- Les projets
- Le patrimoine public
- Le patrimoine privé
- Le patrimoine disparu
- L'histoire de la commune
- Les personnages

Vous pourrez également y télécharger gratuitement le bulletin d'information « LA COLONNE » et consulter quelques liens utiles.
Ce site est mis à jour et enrichi mensuellement.

Mercredi 28 avril 2010

Assemblée Générale à 20h30 salle « Le Préau »

N'hésitez pas à venir nous rejoindre ou à soutenir notre action en adhérant.
Cotisation annuelle: adultes = 10 € Couples = 15 € Moins de 18 ans et étudiants = Gratuit